

Nella sua attività L'ERSU (Ente regionale per il Diritto allo Studio Universitario) ha il compito istituzionale di garantire il diritto allo studio universitario di tutti i cittadini attraverso l'erogazione di servizi, benefici economici, attività culturali e sociali. L'azione è rivolta soprattutto a garantire e rendere concreto il diritto allo studio universitario agli studenti meritevoli che non dispongono di un reddito familiare adeguato a consentire, in serenità, lo svolgimento di un regolare percorso di studio.

Le risorse per dare piena attuazione al Diritto allo Studio derivano dalle tasse universitarie (con esclusione degli studenti che in base al reddito e al merito sono beneficiari, a titolo gratuito, dei servizi), dai trasferimenti regionali e dai trasferimenti del MIUR (Ministero dell'istruzione, dell'Università e della Ricerca). L'ERSU di Messina è impegnato con determinazione e convinzione nel perseguimento di obiettivi finalizzati al miglioramento, all'innovazione, al potenziamento ed alla qualificazione dei servizi da erogare in favore degli studenti.

Gli Uffici Amministrativi dell'ERSU e gli Sportelli per gli studenti sono stati trasferiti nella loro sede definitiva di via Ghibellina, 146, in un immobile di proprietà dell'Ente, in cui sono stati arredati in maniera confortevole e funzionale gli spazi comuni ed i locali che ospitano i singoli uffici ed i vari sportelli al servizio degli studenti.

La presente Guida, predisposta in occasione della realizzazione della 16<sup>a</sup> edizione della Rassegna dell'Orientamento Universitario e Professionale, che si terrà il 4 e 5 Maggio 2011, nel plesso Centrale dell'Università, ha lo scopo di informare i nostri giovani sui servizi erogati dall'ERSU, che vanno ad integrare la vasta gamma dell'offerta formativa universitaria e post-universitaria dell'Università di Messina per il nuovo anno accademico 2011-2012. La scelta del proprio percorso formativo universitario è, forse, tra i momenti più importanti e delicati della vita di uno studente; è il momento in cui si confrontano la conoscenza che ciascuno ha di se stesso e delle proprie attitudini ed il futuro percorso della propria attività professionale; è una scelta di vita e per la vita.

Gli studenti delle scuole medie superiori e le loro famiglie, gli studenti universitari, gli allievi del Conservatorio Corelli, i neo laureati, gli specializzandi e i dottorandi troveranno in questa Guida un indispensabile strumento di conoscenza per l'accesso ai servizi e ai benefici erogati dall'ERSU. Purtroppo la crisi economica globale, ancora in atto, ha comportato tagli rigorosi nella spesa pubblica, che hanno interessato, in modo ingiustificato ed ingiustificabile, anche i fondi ministeriali per il Diritto allo Studio, con il conseguente effetto che gli studenti della nostra Regione e delle altre Regioni Meridionali risultano maggiormente penalizzati, a causa del negativo differenziale di reddito, rispetto agli studenti delle Regioni del Centro-Nord. Per tale motivo gli ERUSU Siciliani hanno sollecitato il Governo Regionale a sopperire ai tagli ministeriali, intervenendo con un maggiore impegno economico a sostegno del Diritto allo Studio Universitario, fiduciosi in un positivo riscontro. Tuttavia si può affermare che l'ERSU di Messina, pur nelle difficoltà economiche, ha perseguito e persegue una sana gestione di bilancio, che consente, anche per il prossimo anno accademico, di garantire la piena erogazione dei servizi e dei benefici economici ai nostri studenti.

Le innovazioni apportate dall'Ente ai servizi erogati agli studenti sono di seguito specificate:

### **Servizi abitativi**

Per quanto riguarda i servizi abitativi, oltre alla conferma dei posti letto che erano già



# Preventazione

disponibili presso il Residence Gravitelli e il Residence Papardo, sono stati attivati ulteriori cento posti presso il Residence Annunziata, portando l'attuale disponibilità di posti letto a circa 350. Tale offerta dovrebbe consentire di soddisfare circa il 50% delle richieste per servizi abitativi e di aumentare, durante il periodo estivo, la potenzialità di scambi culturali ed accordi di cooperazione accademica e didattica con altri Atenei, nazionali e stranieri. La sede storica della "Casa dello Studente" di via C. Battisti, che ha una capacità di circa 225 posti letto, necessita di interventi di adeguamento sismico che si prevede di effettuare in tempi brevi.

Per il nuovo Anno Accademico 2011-2012 sono previste radicali modifiche al Bando Unico dei Concorsi, in modo da poter assegnare gli alloggi agli studenti aventi diritto prima dell'inizio delle lezioni, sia per gli studenti del I° anno, che hanno una riserva del 25% dei posti disponibili, sia per gli studenti del II° anno e successivi, la cui riserva è del 75%. Gli studenti che sono in graduatoria per l'assegnazione dell'alloggio, potranno avere il contributo affitto solo quando i posti letto disponibili saranno esauriti; la rinuncia del posto letto assegnato nei residence non dà diritto al contributo affitto.

Le strutture, dislocate nei principali poli Accademici, sono confortevoli, climatizzate ed attrezzate con ampi spazi comuni per le attività ricreative e di socializzazione. La sicurezza h/24 è garantita da personale in divisa che provvede anche a regolamentare orari e accessi alle strutture. Il servizio trasporti è gratuito e ad esso provvede, con propri fondi, l'Università. La rete Internet è stata potenziata, grazie alla sensibilità ed all'impegno profusi dal Magnifico Rettore Prof. Francesco Tomasello. E' stata siglata una convenzione con l'Università per l'attivazione del servizio wire-less allo scopo di consentire ai nostri studenti la navigazione Internet in tutte le aree e gli spazi interni ed esterni annessi alle strutture dell'ERSU, (residence e mense), fornendo ad ogni studente-utente il codice di accesso allo SBA (Servizio Bibliotecario d'Ateneo) e ai servizi multimediali dell'Ateneo, allo scopo di consentire ai nostri studenti l'utilizzo di tutti gli strumenti innovativi indispensabili all'attività di studio e di ricerca.

## **Servizio di ristorazione**

Per quanto attiene al servizio di ristorazione si è provveduto all'ammodernamento delle sale mensa ed all'ampliamento della varietà dei menù, ristrutturando la linea di distribuzione e fornendo la possibilità di usufruire di pasti espressi cucinati a vista. Il costo del pasto per gli studenti paganti è stato significativamente ridotto in rapporto alla fascia di reddito (vedi Tab.); i maggiori oneri saranno sostenuti dall'ERSU e dall'Università. E' allo studio l'istituzione del menù ridotto che consentirà agli studenti paganti un'ulteriore riduzione del costo. E' in corso, inoltre, una sperimentazione del servizio di ristorazione che attua una diversa articolazione dell'attività di servizio delle quattro mense dislocate presso i Poli Didattici, rispettivamente del Plesso centrale, del Policlinico, del Papardo e dell'Annunziata, in modo da garantire, agli studenti che rimangono in sede, un servizio attivo presso la Mensa Centrale di via Ghibellina anche nei giorni di sabato e domenica.

## **Diritto allo Studio**

Nell'ottica dell'attuazione concreta del Diritto allo Studio, sono state riconfermati i corsi di preparazione ai test di accesso alle facoltà a numero programmato, già sperimentati lo scorso anno, e che hanno riscosso un buon successo, con circa il 30% di idonei alle professioni sanitarie e il 12.5% di idonei al corso di laurea in medicina e chirurgia. Per il

prossimo Anno Accademico, l'attivazione di tali corsi è prevista nei mesi di luglio e agosto. Nel corso del corrente anno, si prevede la realizzazione di un corso di lingua araba (livello base), tenuto da un docente di madre lingua, che si svolgerà presso la sede dell'ERSU di via Ghibellina, 146. E', inoltre, in fase di programmazione l'attivazione di corsi e seminari di metodologia della ricerca scientifica, che l'ERSU intende organizzare in stretta sinergia con i Dipartimenti universitari all'inizio del nuovo Anno Accademico e che coinvolgerà studenti, specializzandi, dottorandi e giovani ricercatori.

### **Avviamento al lavoro**

Per quanto riguarda l'attività di Job Placement per i giovani laureati in cerca di prima occupazione, l'ERSU di Messina ha organizzato con l'Università di Messina, e più specificamente con il Delegato del Rettore all'Alma Laurea, al Job Placement ed al C.A.R.E.C.I., il 7° Job Career Day che si svolgerà il 07.06.2011, presso i locali universitari di Palazzo Mariani (ex Palazzo delle Poste) di piazza Antonello. Nel corso dell'evento i nostri giovani laureati potranno avere contatti ed incontri di lavoro con le numerose aziende presenti all'evento ed iniziare il loro percorso per l'inserimento nel mondo del lavoro.

### **Attività Culturali e Ricreative**

In merito alle attività culturali, ricreative e sportive, l'ERSU continuerà ad organizzare l'ormai tradizionale iniziativa denominata "I Concerti dell'Ateneo", appuntamento irrinunciabile, considerato il successo che l'evento ha avuto nel mondo Accademico e nella comunità cittadina. Sono state, inoltre, rinnovate le convenzioni con l'Ente Teatro V.E. di Messina e con le associazioni culturali (cineforum) che hanno aderito all'iniziativa, per ottenere condizioni favorevoli per i nostri studenti. Infine, si sta provvedendo a stipulare una convenzione tra ERSU e Unimesport (Polo Didattico Annunziata) per favorire l'accesso degli studenti, a prezzi contenuti, alle strutture, affinché possano praticare una sana attività sportiva.

Il personale dell'ERSU preposto, i Dirigenti e l'Ufficio di Presidenza del C.d.A., saranno lieti di ricevere, presso gli Uffici di via Ghibellina, 146 e negli orari indicati, ogni singolo studente, le associazioni studentesche e la varia utenza, per poter fornire loro tutti i chiarimenti e le specifiche informazioni concernenti i servizi primari offerti dall'ERSU di Messina, quali borse di studio, servizi di mensa ed alloggio, contributi affitto, contributi e borse di studio per la mobilità internazionale, attività e scambi culturali, opportunità sportive e ricreative. Oltre alle informazioni contenute nella presente Guida, si invita a voler consultare il sito web dell'Ente [www.ersu.me.it](http://www.ersu.me.it), il quale, costantemente aggiornato, resta di fondamentale ausilio per la risoluzione di tutte le esigenze dello studente, facilitando la conoscenza e l'accesso ai servizi.

Infine, formulo a tutti Voi il mio augurio più sincero di una brillante carriera universitaria, ricordando, ancora una volta, che meritocrazia e sana competizione non sono semplici parole d'ordine, ma le armi necessarie ed indispensabili per costruire un futuro di successo.

**Il Presidente dell'ERSU**  
(Prof. Marcello Bartolotta)



*Presentazione*

# Il contesto normativo

- Articoli 3 e 34 della Costituzione
- Articolo 4 Legge 2 dicembre 1991 n. 390:  
norme sul diritto agli studi universitari
- D.P.C.M. 30 aprile 1997:  
uniformità di trattamento sul diritto agli studi universitari, ai sensi dell'art. 4 della Legge 2 dicembre 1991 n. 390
- D.P.C.M. 9 aprile 2001:  
disposizioni per l'uniformità di trattamento sul diritto agli studi universitari, a norma dell'art. 4 della Legge 2 dicembre 1991 n. 390
- Articolo 1 e articolo 7 Legge regionale 25 novembre 2002, n. 20:  
interventi per l'attuazione del diritto allo studio universitario in Sicilia
- D.P.C.M. 5 novembre 2005:  
prestiti fiduciari

GLI INTERVENTI IN MATERIA DI DIRITTO ALLO STUDIO UNIVERSITARIO SONO ATTUATI, PER OGNI UNA DELLE UNIVERSITÀ' AVENTI SEDE NELLA REGIONE, DA ENTI REGIONALI DENOMINATI E.R.S.U. (ENTE REGIONALE PER IL DIRITTO ALLO STUDIO UNIVERSITARIO), ISTITUITI IN NUMERO CORRISPONDENTE A QUELLO DEGLI ATENEI SICILIANI, NEI COMUNI IN CUI QUESTI HANNO SEDE.



## IL SITO WEB DELL'E.R.S.U. DI MESSINA

Il sito internet dell'E.R.S.U. di Messina costituisce uno degli accessi preferenziali ai servizi di cui ogni studente dell'Università degli Studi di Messina può usufruire, dato che il sito web è ormai uno strumento di comunicazione fondamentale per ogni Ente. Un sito accessibile permette di rendere sempre più fruibili tutti i servizi offerti, liberandoli da confini e barriere ed è proprio ispirandosi a questo criterio che sono state realizzate le nostre pagine web, pensando prima di tutto all'accessibilità. Rendere un sito accessibile significa permettere a chiunque di accedere alle pagine, consultarle, usufruire dei servizi e delle informazioni che offre indipendentemente dal sistema operativo, dagli strumenti di navigazione, dalle impostazioni del browser e a prescindere dalla velocità di connessione di cui si dispone.

## I DESTINATARI DEI SERVIZI EROGATI DALL'E.R.S.U.

Gli studenti iscritti a corsi di laurea, laurea specialistica, dottorati di ricerca e scuole di specializzazione dell'Università di Messina ed ai corsi del Conservatorio Corelli cui si accede con il possesso del diploma di scuola secondaria di secondo grado.

## SERVIZI ED INTERVENTI DESTINATI ALLA GENERALITÀ DEGLI STUDENTI

L'E.R.S.U. garantisce alla generalità degli studenti, prescindendo dalla loro situazione economica, di merito e area geografica di provenienza, una serie di servizi ed interventi finalizzati a migliorare la qualità della vita universitaria e contribuire alla loro formazione sociale e culturale. Incoraggia e sostiene tutte quelle iniziative che concorrono alla diffusione e all'approfondimento della cultura tra gli studenti. Promuove programmi di formazione lavoro mirati ad integrare gli insegnamenti teorici con l'attività pratica. Organizza attività di orientamento, ricreative, di aggregazione, di formazione. Gli interventi destinati alla generalità degli studenti sono:

- Servizio ristorazione
- Servizio abitativo a pagamento (il servizio sarà attivato ad esaurimento dei posti disponibili)
- Agenzia Casa

## ATTIVITÀ CULTURALI

Concerti dell'Ateneo Messinese  
Scambi culturali  
Servizio orientamento - Rassegna dell'orientamento universitario e professionale - Job & Career Day  
Servizio Internet wire less e internet point  
Servizi per studenti disabili  
Sussidi straordinari



servizi e interventi



## IL SERVIZIO RISTORAZIONE

### Il tesserino mensa

L'E.R.S.U. dispone di 4 mense dislocate nelle immediate vicinanze dei poli universitari, in modo da consentire agli studenti di consumare i pasti senza allontanarsi dalla sede didattica frequentata. Per accedere alle mense gli studenti devono necessariamente munirsi dell'apposito tesserino magnetico di riconoscimento che va richiesto recandosi personalmente presso l'apposito sportello negli uffici dell'E.R.S.U.. Lo studente che richiede il rilascio del tesserino mensa dovrà compilare un modulo on-line sul sito dell'Ente [www.ersu.me.it/online.htm](http://www.ersu.me.it/online.htm), stamparlo e presentarlo all'ufficio competente dell'E.R.S.U. assieme ai seguenti documenti :

- una foto formato tessera;
- fotocopia del documento di riconoscimento;
- attestato di versamento di Euro 5,16 sul c/c postale 212985 intestato a ERSU Messina –con la seguente causale: rilascio tessera mensa;
- fotocopia tasse di iscrizione all'Università di Messina per l'A.A. in corso.

Il pasto è gratuito per gli studenti aventi diritto; per gli studenti non aventi diritto è richiesto un contributo in base alla fascia di reddito in cui viene classificato lo studente. Tariffe in vigore dal 1 maggio 2011

Per fruire del pasto a tariffa ridotta occorre allegare alla domanda:

- attestazione ISEE in corso di validità, rilasciata dal Comune di residenza o da un C.A.F. (Centro di Assistenza Fiscale).
- Ricevuta di presentazione dei documenti su modulo predisposto dall'E.R.S.U.

Per visionare integralmente le condizioni per la fruizione del servizio ristorazione cliccare su: [http://www.ersu.](http://www.ersu.me.it/modulistica/condizioni_ristorazione_2010-2011.pdf)

[me.it/modulistica/condizioni\\_ristorazione\\_2010-2011.pdf](http://www.ersu.me.it/modulistica/condizioni_ristorazione_2010-2011.pdf)

Gli studenti che hanno richiesto benefici messi a concorso dall'ERSU con il Bando Unico sono esentati dalla presentazione dell'attestato ISEE., avendolo già allegato alla documentazione dei benefici stessi.

La presentazione della domanda non è soggetta a scadenza.

Gli studenti possono consumare i pasti presso le seguenti strutture:

- Mensa Centrale – (via Ghibellina, 146)
- Mensa Policlinico – (facoltà di Medicina e Chirurgia)
- Mensa SS Annunziata – (facoltà di Farmacia, Lettere e Filosofia e Med.Veterinaria)
- Mensa Papardo - (facoltà di Scienze e Ingegneria)

Gli orari di apertura delle mense sono dalle 12,00 alle 14,30. La mensa Centrale è aperta anche il sabato e la domenica a pranzo e a cena ad esclusione dei festivi, delle festività natalizie e del mese di agosto.

In via sperimentale e fino al 31 dicembre 2011, sono stati previsti i seguenti orari di apertura delle mense:

- Mensa Centrale –via Ghibellina, 146: a pranzo dalle ore 12,00 alle ore 14,30; a cena dalle ore 19,00 alle ore 20,30, tutti i giorni incluse le domeniche.
- Mensa Policlinico – (facoltà di Medicina e Chirurgia) ) a pranzo dalle ore 12,00 alle ore 14,30 dal lunedì al venerdì .
- Mensa SS Annunziata – (facoltà di Farmacia, Lettere e Filosofia e Med.Veterinaria) a pranzo dalle ore 12,00 alle ore 14,30 dal lunedì al venerdì; a cena dalle ore 19 alle 20,30 dal lunedì al giovedì;
- Mensa Papardo - (facoltà di Scienze e Ingegneria) a pranzo dalle ore 12,00 alle ore 14,30 dal lunedì al venerdì; a cena dalle ore 19 alle 20,30 dal lunedì al giovedì.

## SERVIZI ABITATIVI

### SERVIZI ABITATIVI A PAGAMENTO

Delle strutture residenziali dell'ERSU si parlerà diffusamente più avanti, quando si accennerà ai servizi ed interventi posti a disposizione degli studenti capaci e meritevoli in condizioni economiche non agiate. Nel caso di residue disponibilità di alloggio una volta esaurite le graduatorie dei vincitori di posti letto, questi vengono messi a disposizione a pagamento. Il costo mensile del servizio sarà differenziato secondo la fascia di reddito in cui viene classificato lo studente.

### L'AGENZIA CASA

Agenzia Casa è un nuovo servizio dell'ERSU, completamente gratuito, che nasce per aiutare gli studenti universitari nella ricerca di un alloggio in prossimità delle sedi dell'Ateneo.

Esso vuole essere un punto di riferimento per chi cerca o offre soluzioni abitative sia per l'intero anno sia per medi o brevi periodi.

Attraverso un data-base periodicamente controllato e monitorato, il servizio raccoglie le offerte, consultabili dallo studente sul sito web dell'Ente.

Il servizio non intende sostituirsi nel ruolo svolto dalle agenzie immobiliari né nei rapporti tra privati, in quanto si propone soltanto di dare un'ulteriore possibilità di incontro fra domanda e offerta di alloggi e di soluzioni abitative, di mettere direttamente a contatto ricerca e offerta in base alle rispettive esigenze. Esso è riservato esclusivamente agli utenti privati e non verranno perciò pubblicati annunci di agenzie e/o intermediari. L'inserimento degli annunci è vincolato all'accettazione di determinate modalità e condizioni.

Gli studenti possono accedere alla bacheca utilizzando una password che verrà da loro scelta contestualmente alla registrazione; i proprietari potranno presentare le loro offerte accettando le condizioni poste dall'Ente.

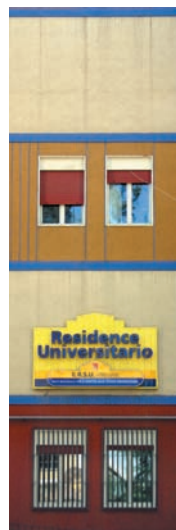

servizi e interventi



## ATTUAZIONE DEL DIRITTO ALLO STUDIO

- corsi di preparazione ai test di accesso alle facoltà a numero programmato;
- corso di lingua araba (livello base), tenuto da docenti di madre lingua;
- attivazione di corsi e seminari di metodologia della ricerca scientifica, in stretta sinergia con i Dipartimenti universitari e destinati a studenti, specializzandi, dottorandi e giovani ricercatori.

## ATTIVITA' CULTURALI, RICREATIVE E DEL TEMPO LIBERO

Il servizio per le attività culturali promuove e sostiene tutte quelle iniziative rispondenti alle finalità istituzionali dell'E.R.S.U. e dirette ad agevolare la diffusione della cultura tra i giovani. Sono concessi contributi per viaggi-studio, partecipazioni a convegni, escursioni didattiche ed ogni altra forma di attività culturale che veda coinvolti direttamente gli studenti universitari. L'assegnazione dei contributi è di competenza del Consiglio d'Amministrazione, sentito il parere della Commissione per le attività culturali e fino ad esaurimento dei fondi disponibili. Oltre queste iniziative di tipo didattico l'Ente produce e promuove incontri musicali, teatrali e cinematografici.

## I CONCERTI DELL'ATENEO

"I Concerti dell'Ateneo Messinese" sono nati nell'anno accademico 1988/89, nel quadro delle attività culturali dell'Opera Universitaria (oggi E.R.S.U.), di cui sono divenuti con gli anni il fiore all'occhiello, per il gradimento del pubblico ed i consensi della stampa. Essi sono stati istituiti con la finalità di offrire al mondo universitario un ampio panorama di proposte musicali, opportunamente articolate, e costituiscono occasione di intrattenimento e di aggregazione al di fuori delle aule universitarie. I concerti propongono, accanto ad esecuzioni di tipo tradizionale, spettacoli inconsueti sotto il duplice profilo dei programmi e delle formazioni musicali, tali da rappresentare spesso per gli studenti occasioni di nuove esperienze artistiche e quindi di maturazione culturale. Da qualche anno la partecipazione ai concerti consente l'acquisizione di crediti formativi.

L'ingresso ai concerti è gratuito.

Il programma generale della stagione concertistica è presente su Internet all'indirizzo: [www.ersu.me.it/concerti](http://www.ersu.me.it/concerti)

## SCAMBI CULTURALI

L'E.R.S.U. gestisce in collaborazione con l'Università ed altre Istituzioni Internazionali gli scambi culturali con l'Estero nell'ambito degli accordi di cooperazione accademica, scientifica, didattica e formativa stipulati con Atenei europei ed extraeuropei e con il mondo del lavoro. Nei mesi di luglio e agosto sono ospitati presso le strutture dell'Ente gruppi di studenti provenienti da Università straniere che durante la loro permanenza partecipano ad attività didattiche, culturali e ricreative. Nel contempo gruppi di studenti messinesi sono ospiti delle istituzioni straniere consorziate, venendo a contatto con realtà culturalmente assai stimolanti e partecipando, altresì, a programmi culturali curati dai docenti dell'Università ospitante.

L'E.R.S.U. inoltre partecipa agli scambi internazionali promossi dall'Università degli Studi di Messina durante l'anno accademico mettendo a disposizione degli studenti stranieri che partecipano a programmi di mobilità internazionale, servizi abitativi e di ristorazione agli stessi prezzi riservati ai nostri studenti.

## ATTIVITA' DI ORIENTAMENTO E FORMAZIONE

Il servizio è finalizzato a fornire agli studenti una adeguata conoscenza dei percorsi di studio universitari ed extrauniversitari, dei relativi sbocchi occupazionali e del mondo del lavoro attraverso le seguenti iniziative:

- Rassegna dell'Orientamento Universitario e professionale
- Job & Career Day;
- Stage presso Centri di Eccellenza Universitari in Italia e all'estero
- Tirocini di formazione presso studi professionali, P.A., Aziende ed Imprese di rilevanza nazionale ed internazionale, che hanno aderito a specifiche Convenzioni
- Tirocini di formazione presso la STMicroelectronics
- Organizzazione di convegni, seminari e incontri su temi inerenti la formazione post laurea e l'orientamento al lavoro.
- Distribuzione gratuita della guida al diritto allo studio redatta ed edita dall'ERSU e di altro materiale informativo specializzato su formazione, orientamento, occupazione.

## LA RASSEGNA DELL'ORIENTAMENTO UNIVERSITARIO E PROFESSIONALE

La Rassegna affronta le problematiche e le esigenze collegate alla scelta del percorso successivo al diploma di scuola media superiore, sia che lo studente si indirizzi ancora all'istruzione sia che voglia immettersi nel mondo del lavoro. La Rassegna si rivolge anche agli studenti universitari, ai laureandi ed ai neo-laureati, specializzando e dottorandi con informazioni per una migliore conoscenza dei percorsi post-laurea in relazione al tipo di attività che intendono intraprendere. I visitatori hanno modo di conoscere notizie precise sugli ordinamenti didattici, sui corsi di studio, sui master, sui servizi erogati dall'ERSU e dall'Ateneo messinese nonché sulle opportunità di accesso al mondo del lavoro. Viene dato ampio spazio a test ed a colloqui orientativi, singoli e di gruppo, con esperti, approfondendo sia l'orientamento universitario e post universitario che quello professionale e i relativi sbocchi occupazionali. Nel corso della Rassegna sono previste anche manifestazioni di carattere sportivo, musicale e di intrattenimento.

## JOB & CAREER DAY

L'ERSU, in collaborazione con l'Università degli Studi di Messina e con qualificati partner organizza una kermesse sul tema "Formazione e lavoro".

L'obiettivo è quello di realizzare un collegamento tra il mondo del lavoro, gli studenti universitari e i laureati e laureandi dell'Università di Messina.

In apposite aree attrezzate si possono sostenere colloqui di lavoro con i responsabili di aziende di livello nazionale ed internazionale, al fine di progettare il proprio futuro professionale in relazione alle effettive possibilità offerte dalla realtà produttiva e dalle professioni emergenti. I giovani potranno altresì acquisire la conoscenza delle normative e procedure previste in tema di carriere e professioni così che il loro inserimento nel mondo del lavoro sia più rapido e agevole. Le aziende presenti, dal canto loro, entrando in contatto con una prestigiosa università del Sud, hanno la possibilità di farsi conoscere a livello produttivo ed organizzativo e di selezionare eventuali collaboratori da inserire nei propri quadri produttivi.

Gli interessati possono collegarsi al sito internet dell'ERSU e inserire il proprio curriculum vitae che è reso disponibile a tutte le aziende partecipanti all'evento.





### **TIROCINI DI ORIENTAMENTO E FORMAZIONE**

Questo servizio fa parte di uno schema di aiuto diretto che intende sostenere lo studente nella scelta del percorso universitario, al momento in cui lascia la scuola secondaria di secondo grado, durante gli studi universitari e, successivamente, quando si avvia a conseguire o ha appena conseguito una laurea, agevolandolo nella ricerca di un lavoro gratificante e coerente con il suo percorso di studi. L'ERSU ha sottoscritto una serie di convenzioni con l'Università di Messina, con ordini professionali e con la sede di Catania della ST Microelectronics.

### **TIROCINI PER STUDENTI IN INFORMATICA**

L'ERSU accoglie presso le proprie strutture studenti del corso di laurea in Informatica, segnalati dall'Università, per un periodo di tirocinio di formazione ed orientamento che verrà riconosciuto per l'acquisizione di crediti formativi.

### **PROGETTO PRAXIS - TIROCINIO FORENSE**

E' un programma di formazione promosso in collaborazione con l'Ordine degli Avvocati di Messina e l'Università degli Studi rivolto agli studenti iscritti alla Facoltà di Giurisprudenza.

Lo stage è riconosciuto dall'Università degli studi di Messina come attività integrativa facente parte di un preciso progetto didattico e viene ritenuto valido per l'acquisizione di tre crediti formativi.

I partecipanti al tirocinio svolgono un periodo di formazione presso uno studio legale mirato ad integrare gli insegnamenti teorici con l'esperienza operativa, comprendere il reale andamento dell'attività forense ed avere così la possibilità di decidere per tempo se svolgere o meno la libera professione, evitando un dannoso dispendio di tempo e di energie una volta conseguita la laurea.

Lo svolgimento del tirocinio è orientato da un progetto predisposto e concordato da un docente del corpo accademico della Facoltà di Giurisprudenza e dallo studio legale che accoglie lo studente.

### **TIROCINIO PRESSO GLI STUDI DI RAGIONERIA E PERITI COMMERCIALI**

In seguito ad una convenzione stipulata tra Università, Collegio dei ragionieri e Periti commerciali di Messina ed ERSU, gli studenti della Facoltà di Economia hanno la possibilità di frequentare gli studi commerciali che hanno aderito all'iniziativa. Lo svolgimento del tirocinio è orientato da un progetto predisposto e concordato da un docente della Facoltà e dallo studio commerciale ospitante. L'Università riconosce agli studenti che partecipano allo stage formativo fino a tre crediti formativi.

### **REDAZIONE TESI PRESSO LA STMicroelectronics**

E' un programma di formazione e orientamento rivolto a studenti laureandi iscritti ai corsi di laurea in Chimica, Chimica Industriale, Fisica, Ingegneria Elettronica, Ingegneria dei Materiali, Matematica ed Informatica nonché ai laureati degli stessi corsi da non più di 18 mesi e/o che frequentino scuole o corsi di perfezionamento e di specializzazione, master universitari e dottorati di ricerca.

L'E.R.S.U. agevola la frequenza degli studenti ammessi attraverso l'erogazione di un contributo mensile a titolo di rimborso delle spese di trasporto per raggiungere la sede dell'Azienda e la copertura assicurativa per la responsabilità civile.

## ALTRE INIZIATIVE PER L'ORIENTAMENTO

L'ERSU collabora con il CARECI, (Centro Attrazione Risorse Esterne e Creazione d'Impresa) dell'Università degli Studi di Messina per la programmazione di azioni ed interventi sinergici finalizzati ad agevolare il processo di transizione dall'Università al mercato del lavoro.

## LA GUIDA AI SERVIZI

Anche l'opuscolo che in questo momento stai leggendo rientra tra le iniziative che l'ERSU realizza per rendere più agevole il percorso che porterà gli studenti iscritti all'Università di Messina a conseguire la laurea.

## SALA CONFERENZE

La sala conferenze si trova in via Ghibellina nei locali ubicati al 1° piano sopra la mensa centrale, adiacente la casa dello Studente di via Cesare Battisti, E' un'ampia sala arredata per conferenze, corsi, convegni ed attività varie.



attività

### **SERVIZI A FAVORE DEGLI STUDENTI DISABILI**

L'E.R.S.U. favorisce l'accesso alle borse di studio e ai servizi a favore degli studenti con disabilità superiore al 66% attraverso particolari criteri di valutazione delle condizioni economiche e di merito che vengono specificati nel bando unico dei concorsi. Presso le strutture abitative sono disponibili posti letto attrezzati in conformità alle norme vigenti. Presso l'Università di Messina le attività a favore di tali studenti sono coordinate dall'Ufficio Disabili dell'Ateneo, il cui sito internet è consultabile all'indirizzo: [www.unime.it/diversabili](http://www.unime.it/diversabili)

E-mail: [ufficio.diversabili@unime.it](mailto:ufficio.diversabili@unime.it)

### **SUSSIDI STRAORDINARI**

L'E.R.S.U. di Messina, al fine di favorire gli studi superiori ed allo scopo di rimuovere gli ostacoli di ordine economico e sociale che, di fatto, ne limitano la completa fruizione, mette a disposizione sussidi a favore di studenti che versano in condizioni disagiate a seguito del verificarsi di eventi straordinari. Il sussidio è riservato agli studenti i quali, per eventi eccezionalmente gravi che apportino una sostanziale modifica alla situazione economica familiare, si trovino in uno stato di disagio tale da compromettere la prosecuzione degli studi.

Fine istituzionale dell'E.R.S.U. è anche quello di promuovere, attuare e coordinare varie forme di intervento a favore degli studenti "capaci e meritevoli anche se privi di mezzi" come espressamente sancito dall'art. 34 della Costituzione.

### **SERVIZI E INTERVENTI ATTRIBUITI PER CONCORSO A STUDENTI CAPACI E MERITEVOLI IN CONDIZIONI ECONOMICHE NON AGIATE**

Gli interventi non destinati alla generalità degli studenti vengono erogati e attribuiti per concorso agli studenti universitari che ne risultano beneficiari, sulla base delle condizioni di merito e di reddito stabilite dalla normativa nazionale e regionale vigente e dal C.d.A. dell'Ente. Tali interventi sono:

- **Borse di studio**
- **Premio di laurea**
- **Borse di studio per la mobilità internazionale**
- **Servizi abitativi – Contributi affitto**
- **Collaborazioni part-time degli studenti ai servizi dell'E.R.S.U.**
- **Prestiti fiduciari**

L'intervento più importante è rappresentato dalle borse di studio, secondo le regole, modalità, procedure, criteri economici e di merito che vengono sinteticamente riportati più avanti e sono ampiamente descritti nel bando unico di concorso, che viene pubblicato dall'Ente nella seconda quindicina del mese di luglio.

Nel medesimo bando sono contenute le procedure per l'attribuzione degli alloggi gratuiti e dei contributi affitto. Il bando si può ritirare presso lo sportello studenti dell'ERSU di via Ghibellina 146 e scaricare dal sito internet dell'Ente.

### **BORSE DI STUDIO**

Potranno presentare domanda:

- Gli studenti regolarmente iscritti per l'A.A. 2011/2012 nei termini previsti dall'Università di Messina, ai corsi di laurea, ai corsi di laurea specialistica, ai corsi di laurea specialistica a ciclo unico, al conservatorio musicale e ai corsi di specializzazione (ad eccezione di quelli dell'area medica di cui al decreto legislativo 4 agosto 1999,

n° 368) e di dottorato di ricerca che non beneficiano di borse di studio di cui al D.M. 30.04.99 n. 224 o di altre borse di studio;

- Gli studenti stranieri non appartenenti all'Unione Europea che, a parità di trattamento con gli studenti italiani, possono accedere ai servizi e agli interventi per il diritto allo studio purché, ai sensi dell'art. 37 della legge n° 40 del 6 marzo 1998 siano in regola con il visto d'ingresso e con il permesso di soggiorno;
- Gli studenti che non siano incorsi in una sanzione disciplinare superiore all'ammontazione;
- Gli studenti in possesso di un titolo accademico di corso triennale che si iscrivono ad un corso di laurea specialistica a ciclo unico, per la differenza tra il numero degli anni impiegati per il conseguimento del titolo posseduto e la durata legale del corso di laurea;
- Gli studenti iscritti per l'A.A. 2011/2012 nei termini previsti a un corso per il conseguimento del diploma accademico attivato dal Conservatorio statale di musica "A. Corelli" di Messina, cui si acceda con il possesso del diploma di scuola secondaria di secondo grado;
- Gli studenti che siano in regola con la tassa regionale per il Diritto allo Studio per l'A.A. 2011/2012.

LE BORSE DI STUDIO SONO COMPRENSIVE DEL PASTO GRATUITO E, OVE RICHIESTO, DELL'ALLOGGIO GRATUITO PRESSO LE STRUTTURE DELL'ENTE O DI UN CONTRIBUTO AFFITTO E DI UNA INTEGRAZIONE PER LA PARTECIPAZIONE A PROGRAMMI DI MOBILITÀ INTERNAZIONALE.

Sono concesse sulla base della verifica della sussistenza contemporanea dei requisiti di merito e di reddito per un numero di anni e/o semestri pari alla durata legale del corso di studio più uno, a partire dall'anno di prima immatricolazione.

LE METODOLOGIE DI VALUTAZIONE DEI REQUISITI DI MERITO E DI REDDITO, L'AMMONTARE DELLE BORSE, SONO SPECIFICAMENTE INDICATI NEL BANDO UNICO DEI CONCORSI.

### **PREMIO DI LAUREA**

Sulla base delle disponibilità finanziarie dell'Ente, gli studenti che si laureano entro la durata prevista dai rispettivi ordinamenti didattici possono beneficiare di un premio di laurea di importo pari alla metà della borsa di studio ottenuta nell'ultimo anno di corso. Le modalità per il conseguimento del premio sono riportate sul bando unico dei concorsi.

### **BORSE DI STUDIO E CONTRIBUTI PER LA MOBILITÀ INTERNAZIONALE**

Possono beneficiarne gli studenti in possesso dei requisiti fissati dal Bando Unico dei Concorsi, già selezionati dall'Università di Messina per la partecipazione a programmi di scambio U.E. (Socrates/Erasmus, Leonardo o altri programmi organizzati dall'Università di Messina), a condizione che il periodo di studio e/o tirocinio abbia un riconoscimento accademico in termini di crediti nell'ambito del proprio corso di studio o possa essere utilizzato per la predisposizione della tesi di laurea.

Il contributo viene erogato per un periodo di permanenza all'estero non superiore ai 10 mesi, concluso il quale lo studente deve presentare la documentazione certificante il conseguimento dei risultati previsti nel programma di mobilità.

Anche in questo caso le modalità per l'erogazione del beneficio sono indicate nel bando unico dei concorsi.



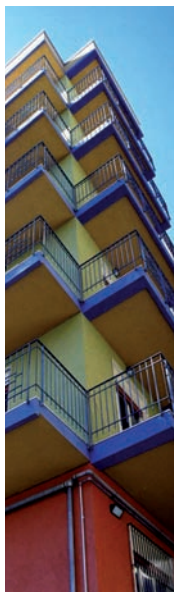

## **SERVIZI ABITATIVI E I CONTRIBUTI AFFITTO**

Gli studenti provenienti da località lontane dalla sede universitaria possono usufruire dell'alloggio presso le strutture ricettive dell'Ente. In tal modo possono partecipare alle attività didattiche, culturali e ricreative offerte dall'Università e dall'ERSU con le stesse opportunità dei colleghi residenti "in sede" e, nello stesso tempo, vivere, insieme a tanti altri giovani, una esperienza umana e formativa lontano dalla famiglia e dalla località abituale di residenza.

Strutture abitative:

### **CASA DELLO STUDENTE DI VIA C. BATTISTI**

Con una ricettività di 240 posti letto, totalmente ristrutturata e completa di ogni confort è situata nelle immediate vicinanze della sede centrale dell'Università. Cinque stanze sono attrezzate per ospitare studenti disabili. Servizio reception, sala TV, sala studio, foresteria, emeroteca. Alle spalle della Casa dello Studente sono ubicate la mensa centrale e gli Uffici Amministrativi. In atto è chiusa perché necessita di interventi di adeguamento sismico.

### **RESIDENCE UNIVERSITARIO di GRAVITELLI in via P. CASTELLI**

Il complesso residenziale offre 130 posti letto distribuiti in 30 appartamenti da 3 e 5 posti, dotati di cucina attrezzata e doppi servizi, servizio reception, sala TV, sala studio, emeroteca, emeroteca, Internet wire less con accesso al servizio bibliotecario di Ateneo, foresteria con sei camere singole. È ubicato in zona centrale, non lontano dalla sede centrale dell'Università.

### **RESIDENZA UNIVERSITARIA SS. ANNUNZIATA**

La struttura può ospitare 100 studenti ed è dotata di servizio reception, sala TV, sala studio, foresteria, emeroteca, Internet wire less con accesso al servizio bibliotecario di Ateneo, servizio ristorazione presso la mensa annessa alla residenza. È ubicata in prossimità delle facoltà di Farmacia, Lettere e Filosofia, e Medicina Veterinaria.

### **RESIDENCE CONTRADA PAPARDO**

La struttura è situata all'interno della facoltà di Ingegneria e in prossimità della facoltà di Scienze. È di recente costruzione, è dotata di servizio reception, sala TV, sala studio, emeroteca, Internet wire less con accesso al servizio bibliotecario di Ateneo. Ha una ricettività di 92 posti letto, 62 dei quali a disposizione degli studenti e 30 per ospitare Docenti fuori sede e studenti in visita nel nostro Ateneo.

### **CONTRIBUTI AFFITTO**

Gli studenti che sono in graduatoria per l'assegnazione dell'alloggio, potranno avere il contributo affitto solo quando i posti letto disponibili presso le strutture dell'Ente saranno esauriti; la rinuncia del posto letto assegnato nei residence non dà diritto al contributo affitto.

Per beneficiare del contributo affitto gli studenti devono dichiarare in autocertificazione l'ubicazione dell'alloggio, le generalità del locatore, il canone di locazione e la durata del contratto, utilizzando l'apposito modulo allegato al bando unico che dovrà essere presentato contestualmente alla richiesta di partecipazione al concorso e comunque non oltre il termine espressamente indicato nel bando unico.

### **COLLABORAZIONE PART-TIME DEGLI STUDENTI AI SERVIZI DELL'E.R.S.U.**

L'E.R.S.U. offre agli studenti la possibilità di prestare una attività di collaborazione part-time remunerata presso le strutture dell'Ente.

Le collaborazioni sono ripartite fra i servizi dell'Ente secondo le motivate necessità manifestate dai diversi settori.

Gli studenti con conoscenze avanzate di informatica collaborano alla gestione del sistema informatico dell'Ente. Quelli con conoscenze avanzate di lingue straniere saranno impegnati ad assistere gli studenti stranieri ospiti nell'ambito degli scambi culturali e del programma Erasmus.

Il tipo di servizio che costituisce oggetto delle altre collaborazioni può essere uno dei seguenti:

- servizi di informazione e di orientamento per gli studenti;
- collaborazione per il funzionamento degli uffici;
- schedatura, memorizzazione o registrazione di dati che non comportino responsabilità amministrative;
- lavori di dattilografia, di elaborati grafici e di fotocopiatura;
- supporto all'organizzazione del servizio alloggio e del servizio mensa;
- servizi di biblioteca – centralino – portierato.

Le collaborazioni non possono in nessun caso interferire con il normale svolgimento dell'attività didattica cui lo studente è tenuto.

### **PRESTITI FIDUCIARI**

L'ERSU intende attivare per l'A.A. 2011/2012, apposita convenzione con un Istituto di credito per la concessione di prestiti fiduciari a favore di studenti, in possesso di determinati requisiti di merito e di reddito, iscritti a corsi di specializzazione, a dottorati di ricerca e a master ex art. DL 509/99 art. 3 del DM n. 270/2004. L'importo massimo del prestito sarà pari a Euro 5.000 restituibili in 36 mesi. L'ERSU presterà idonea garanzia fidejussoria sul prestito e si farà carico del totale pagamento degli interessi. Il prestito non è cumulabile con altri benefici in denaro erogati dall'Ersu, dall'Università o da altri Enti, mentre è cumulabile con i servizi gratuiti. L'apposito bando per la gestione dei prestiti fiduciari agevolati sarà pubblicato successivamente.

### **IL BANDO UNICO DEI CONCORSI**

L'E.R.S.U. di Messina mette a concorso, con il bando unico dei concorsi, i seguenti benefici:

- Borse di studio.
- Posti alloggio riservati agli studenti "fuori sede" che chiedono di alloggiare a titolo gratuito presso le residenze universitarie.
- Premio di laurea riservato a studenti aventi diritto, che hanno conseguito il titolo di laurea o di laurea specialistica entro la durata prevista dai rispettivi ordinamenti didattici.
- Contributi affitto riservati a studenti "fuori sede" vincitori o idonei, che prendono alloggio a Messina, a titolo oneroso, utilizzando strutture abitative diverse dalle residenze universitarie per esaurimento dei posti disponibili presso le strutture dell'ERSU.
- Borse di studio per la mobilità internazionale.
- Borse di studio per la mobilità internazionale per studenti con reddito superiore sino al 40% del limite massimo.
- Contributi per la mobilità internazionale per studenti non beneficiari, per qualunque motivo, delle borse di studio.

LE METODOLOGIE DI VALUTAZIONE DEI REQUISITI DI MERITO E DI REDDITO SONO SPECIFICAMENTE INDICATE NEL BANDO UNICO DEI CONCORSI CHE PUO' ESSERE RITIRATO PRESSO GLI SPORTELLI DELL'E.R.S.U. NELLA SECONDA META' DEL MESE DI LUGLIO DI OGNI ANNO.





## PRESENTAZIONE DELLE DOMANDE

la compilazione e la trasmissione delle domande per l'accesso ai benefici messi a concorso si effettua esclusivamente on line tramite connessione internet al sito dell'ersu <http://www.ersu.me.it/online.htm> dove sono disponibili tutte le informazioni necessarie per una corretta compilazione della modulistica elettronica. dovrà essere poi stampata la relativa documentazione cartacea ed inviata all'e.r.s.u. a mezzo raccomandata a.r. assieme alla documentazione richiesta. lo sportello on line è aperto tutti i giorni 24 ore su 24.

Gli studenti che intendono iscriversi a corsi di studio per i quali è previsto l'esame di ammissione sono tenuti, comunque, ad effettuare la domanda on line entro le date indicate. Gli stessi dovranno comunicare successivamente l'avvenuta iscrizione, se diversa da quella prescelta che deve essere in ogni caso indicata nel modulo di dichiarazione.

Per informazioni aggiornate sull'attività dell'Ente, sui bandi, sulle procedure di presentazione delle domande, sugli esiti dei concorsi e sulle iniziative culturali, formative e ricreative in corso di realizzazione, si consiglia di visitare le pagine web [www.ersu.me.it](http://www.ersu.me.it)

- collaborazione per il funzionamento degli uffici;
- schedatura, memorizzazione o registrazione di dati che non comportino responsabilità amministrative;
- lavori di dattilografia, di elaborati grafici e di fotocopiatura;
- supporto all'organizzazione del servizio alloggio e del servizio mensa;
- servizi di biblioteca – centralino – portierato Le collaborazioni non possono in nessun caso interferire con il normale svolgimento dell'attività didattica cui lo studente è tenuto.

<http://www.ersu.me.it/online.htm>





# strutture e contatti dell'Ersu



Centralino  
TEL. 090 3718650 - FAX. 090 3718696

Centralino  
Via Ghibellina 146  
Tel. 090.3718650 - FAX 090-3718696  
090-3718697  
090-3718698  
090-3718699

Info Servizi  
Via Ghibellina 146  
Tel. 090.3718626 - info@ersu.me.it

Presidenza  
Via Ghibellina 146  
Tel. 090.3718614  
marcello.bartolotta@ersu.me.it

Direttore f.f.  
Via Ghibellina 146  
Tel. 090.3718650  
sarina.damico@ersu.me.it

Segreteria Presidenza e Direzione

Via Ghibellina 146  
Tel. 090.3718606 - 090/3718616

segreteria.direzione@ersu.me.it  
francesca.cunzolo@ersu.me.it

Staff Direzione  
Via Ghibellina 146  
Tel. 090.37186  
antonella.costantino@ersu.me.it

UNITA' OPERATIVA I  
Via Ghibellina 146  
Tel. 090.3718619

Borse di Studio  
Via Ghibellina 146  
Tel. 090.3718615  
paolo.andronaco@ersu.me.it  
rosa.raffa@ersu.me.it  
aurora.lorino@ersu.me.it

Gestione informatica dei concorsi

Via Ghibellina 146  
Tel. 090.3718603  
giovanni.cordaro@ersu.me.it

Ufficio Tecnico  
Via Ghibellina 146  
Tel. 090.3718636  
massimo.deluca@ersu.me.it  
giuseppe.repici@ersu.me.it

Ufficio Attività e Scambi Culturali  
Via Ghibellina 146  
Tel. 090.3718605  
carlo.smeriglio@ersu.me.it

UNITA' OPERATIVA II  
Via Ghibellina 146  
Tel. 090.37186

Residenze Universitarie  
Via Ghibellina 146  
Tel. 090.37186  
olivio.mancuso@ersu.me.it

Ufficio Tesserini  
Via Ghibellina 146  
Tel. 090.37186  
giovanni.cordaro@ersu.me.it

Ristorazione Universitaria  
Via Ghibellina 146  
carlo.vaccarino@ersu.me.it

UNITA' OPERATIVA III  
Via Ghibellina 146  
0903718633  
sarina.damico@ersu.me.it

Ufficio gare e contratti  
Via Ghibellina 146  
0903718633  
cateno.siligato@ersu.me.it

Affari speciali e Orientamento  
Via Ghibellina 146  
090.3718605  
carlo.smeriglio@ersu.me.it

Ufficio Patrimonio ed Economato  
Via Ghibellina 146  
090.3718631  
lorenzo.arrigo@ersu.me.it

UFFICI AMMINISTRATIVI  
Ufficio Ragioneria  
Via Ghibellina 146  
090.3718620  
francesca.ruggeri@ersu.me.it

Ufficio Protocollo  
Via Ghibellina 146  
Tel. 090.3718617  
info@ersu.me.it  
francesca.cunzolo@ersu.me.it

Ufficio Personale  
Via Ghibellina 146  
Tel. 090.3718613  
090/3718621  
carmela.romanengo@ersu.me.it  
giuseppa.portaro@ersu.me.it

C.E.D. Centro Elaborazione Dati  
Via Ghibellina 146  
Tel. 090.3718603  
giovanni.cordaro@ersu.me.it

RESIDENZE UNIVERSITARIE  
Casa dello Studente  
Via C. Battisti  
Tel. 090.713696  
Fax 090.663642  
(in corso di ristrutturazione)

Casa Albergo SS. Annunziata  
Contrada Battaglia, SS. Annunziata  
Tel. 090.357219  
Fax 090.3501189

Residence Universitario  
Via Pietro Castelli  
Tel. e Fax 090.675381  
residence.gravitelli@ersu.me.it

Residence Papardo  
Facoltà Ingegneria C.da Di Dio  
Tel. 090.3977800  
olivio.mancuso@ersu.me.it

MENSE  
Mensa Casa dello Studente  
Via Ghibellina  
Tel. 090.713696  
Fax 090.663642

Mensa Papardo  
Contrada Papardo, Ganzirri  
Tel. e Fax 090.395317

Mensa SS. Annunziata  
Contrada Battaglia, SS. Annunziata  
Tel. 090.357219  
Fax 090.3501189

Mensa Policlinico  
c/o Policlinico Universitario  
Tel. e Fax 090/2213554



strutture e contatti dell'Ersu

